

---

- 2024년도 -

# 장례식장 종사자교육 안내

---



2024. 03.



대전보건대학교

---

사이버평생교육원

## I

## 교육대상 및 시간

## 1. 교육대상

○ 장례식장 종사자 : 6개월 이상 종사자(위탁, 파견 종사자도 교육대상에 포함)

※ 식당, 매점, 미화원, 주차장 근무자는 교육대상에서 제외

※ 2024년 1월~ 7월 최초입사자도 교육 받으셔야 합니다. 8월 최초입사자는 내년에 받음  
2024년 6월 이직하여 8월 다른 장례식장에 입사 근무하시는 분도 받으셔야 합니다.

## 2. 교육시간

구 분	필수과목(3과목 이상)	소양과목(선택)
장례식장 종사자	①장사법과 행정 ②상장례문화 ③유족 심리 ④장례식장 위생 및 시신위생 관리 직업윤리	①죽음학 인문교육 ②스트레스 관리(영상교재)

## II

## 교육일정

## 1. 정기교육

과 정 명	차수	날 짜	교육시간	교육비	교육장소
■ 장례식장 종사자 (장례지도사, 일반종사자 포함)	1차	2024.07.19(금)	13:00~17:00 (4시간)	40,000원	대전보건대학교 HIT 포럼
	2차	2024.10.11(금)			
	3차	2024.11.15(금)			
	4차	2024.11.29(금)			
	5차	2024.12.20(금)			

※ 교육일정은 교육원 사정에 따라 변경될 수 있음

## 2. 출장교육

-지자체 출장교육 신청시 교육실시기관과 교육장소, 교육일정 등 협의후 교육진행

과 정 명	날 짜	교육시간	교육장소	비 고
■ 장례식장 종사자 (장례지도사, 일반종사자 포함)	2024.05.17(금)	13:00~17:00	태안문화예술회관 소강당	태안읍 백화로 200
	2024.06.14(금)	13:00~17:00	청주시 문화산업진흥재단	내덕동 858
	2024.06.28(금)	13:00~17:00	부여군 부여문화원 소강당	부여읍 의열로 43
	2024.09.20(금)	13:00~17:00	천안시청 대회의실(3층)	서북구 번영로 156

### III

## 교육과정표

구 분	장례식장 종사자	비 고
1교시(13:00~13:50)	장사법과 행정	교육과목 및 순서는 교육원 사정에 따라 변경될 수 있음
2교시(14:00~14:50)	상장례문화	
3교시(15:00~15:50)	유족심리	
4교시(16:00~16:50)	장례식장 위생 및 시신위생 관리	

※ 죽음학 인문교육, 스트레스 관리를 위의 교육 중 1개 강좌를 변경하여 강의할 경우 있음.(회차별 다름)

### IV

## 교육신청

#### ○ 교육신청

- 대전보건대학교 사이버평생교육원 홈페이지(<http://life.hit.ac.kr/>)

회원가입 시 -> 장례식장 기관정보 필수 추가 입력

- > 장례식장 종사자 교육 신청

#### ○ 교육비 납부정보 : 하나은행 646-910089-59205(예금주: 대전보건대학교)

- 본인명의 입금(예: 홍길동 8월)

- 기관단체입금시 : 평생교육원으로 전화 필수

(담당자 : 김경한 042-670-9621)

회원가입- 가입여부- 휴대폰인증- 하단 기관정보 입력- 수정(확인)

# 장례식장 종사자 교육신청서

[교육비 입금 : 하나은행 646-910089-59205 대전보건대학교 / 팩스 : 042-670-9795]

교육 신청	교육일자	2024년      월      일	교육장소	
	교육구분 <input checked="" type="checkbox"/>	<input checked="" type="checkbox"/> 종사자(행정직 포함) ※ 매점,식당,주차 근무자 X	교육시간 <input checked="" type="checkbox"/>	<input checked="" type="checkbox"/> 4시간

장례식장 정보	장례식장명	*장례식장명은 e하늘( <a href="http://www.ehaneul.go.kr">www.ehaneul.go.kr</a> )과 동일하게 작성해야 교육 접수가 가능함		
	주소 (도로명주소)			
	연락처	(전화)	(e메일)	
		(팩스)		

신청자 정보	신청자명		성별 <input checked="" type="checkbox"/>	<input type="checkbox"/> 남 <input type="checkbox"/> 여
	주민등록상 생년월일	년      월      일	핸드폰	
	E-mail			

## 개인정보 수집 및 이용 동의서

한국장례문화진흥원에서는 수집된 개인정보를 목적에 필요한 용도 이외에는 사용하지 않으며, 이용 목적이 변경될 시에는 사전 동의를 구할 것입니다.

### [수집항목]

☞ 성명, 성별, 생년월일, 핸드폰, 이메일

### [수집목적]

☞ 장례식장 종사자 교육 실시에 관한 업무 처리

### [보유기간]

☞ 장례식장 종사자 교육 행정처리 업무를 위해 3년간 보관

### [동의 거부 권리 및 거부에 따른 불이익]

☞ 개인정보 수집 및 이용에 대해 동의하지 않을 수 있습니다.

☞ 개인정보 수집 및 이용에 동의하지 않을 경우에는 교육 신청이 안될 수 있습니다.

### [수집기관 및 부서]

☞ 보건복지부, 장례식장 종사자 교육 위탁기관

개인정보의 수집 및 이용목적에 동의하십니까?    ☐ 동의함    ☐ 동의하지 않음

신청인

(서명 또는 인)

주 관



한국장례문화진흥원

주 최



대전보건대학교  
DAEJEON HEALTH UNIVERSITY

대학홈페이지로 접속할 경우 : [대전보건대학교 홈페이지](#) 클릭

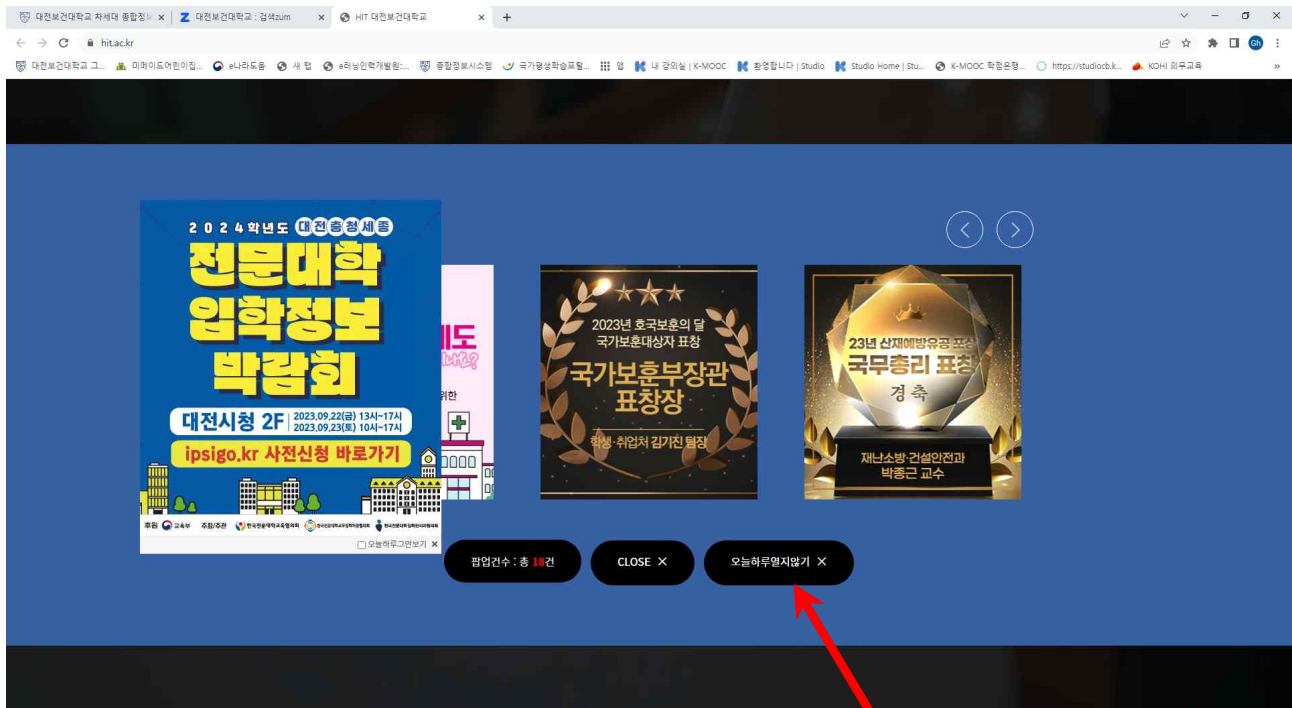

오늘하루열지  
않기 클릭

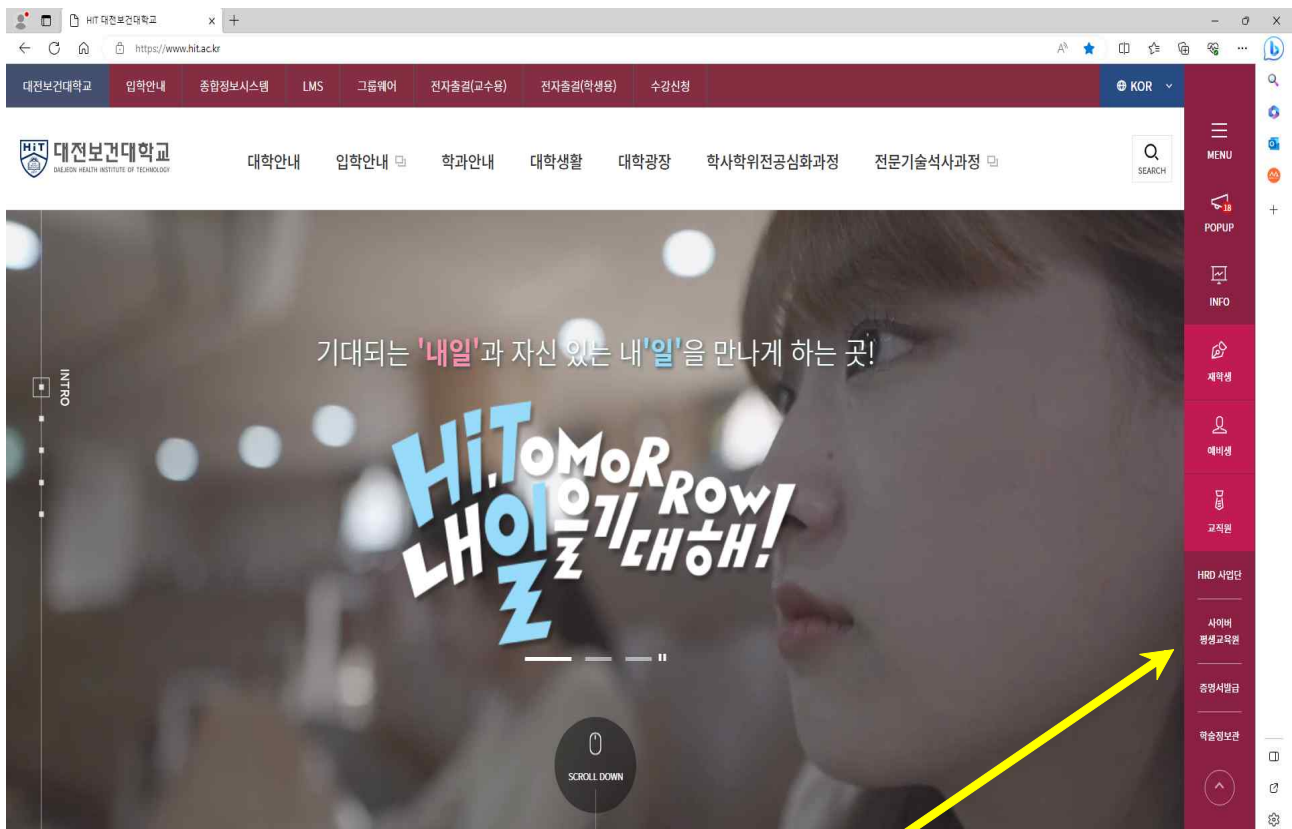

사이버  
평생교육원 클릭

대전보건대학교 사이버평생교육원 로 접속할 경우

대전보건대학교 사이버평생교육원 홈페이지(<http://life.hit.ac.kr/>) 클릭

대전보건대학교 사이버평생교육원

교육원 소개

교육신청안내

정보마당

인사말  
설립목적  
연혁  
조직도  
교육운영 및 운영방침  
찾아오시는 길

전체 교육과정  
방문간호 간호조무사  
국가(민간)자격  
생활교양  
외상소생술  
일반(위탁)교육  
장례식장 종사자교육  
정부 및 지자체 사업

공지사항  
QNA  
FAQ  
갤러리  
양식 및 서식  
신규강좌제안  
증명발급

장례식장 종사자교육 클릭

hitackr/life/funeral-hall

장례식장 종사자교육										
전체 교육과정	교육과정 명을 입력해 주세요.									
방문간호 간호조무사										
국가(민간)자격										
생활교양										
외상소생술										
일반(위탁)교육										
<b>장례식장 종사자교육</b>										
정부 및 지자체 사업										
과정명	교육과정명	모집 정원	수강료	교육시작일	교육종료일	지원시작일	지원종료일	모집요강	지원	설문참여
일반	장례식장 종사자교육(장례지도사, 일반종사자) (9월 교내)	100	40,000	2023-09-22	2023-09-22	2023-09-04	2023-09-21		지원	설문참여
일반	장례식장 종사자교육(장례지도사, 일반종사자) (10월 교내)	100	40,000	2023-10-06	2023-10-06	2023-09-04	2023-10-05		지원	설문참여
일반	장례식장 종사자교육(장례지도사, 일반종사자) (10월 당진)	100	40,000	2023-10-20	2023-10-20	2023-09-04	2023-10-18		지원	설문참여
일반	장례식장 종사자교육(장례지도사, 일반종사자) (10월 청주)	100	40,000	2023-10-27	2023-10-27	2023-09-04	2023-10-25		지원	설문참여
일반	장례식장 종사자교육(장례지도사, 일반종사자) (11월 청주)	100	40,000	2023-11-03	2023-11-03	2023-09-04	2023-11-01		지원	설문참여

원하시는 교육날짜  
지역 확인 클릭

◎ 아래의 신청란에 개인정보 입력 ▶ 로그인 수강신청 ▶ 수강신청 완료

대전보건대학교 DAEJEON HEALTH INSTITUTE OF TECHNOLOGY 평생교육원 교육수강신청	
신청과목	장례식장 종사자교육 I (장례지도사) (8월교내)
이름	<input type="text"/>
휴대폰	<input type="text"/>
생년월일	<input type="text"/>
로그인	
<p>* 문의사항은 사이버평생교육원 (042.670.9620~1)으로 문의하시기 바랍니다.</p> <p>* 로그인시 이름, 휴대폰, 생년월일이 동일해야 합니다.</p> <p>* 최초 입력된 정보는 회원 정보로 활용됩니다.</p>	

이름, 핸드폰,  
생년월일 입력 후  
로그인



개인정보(고유식별정보) 수집 및 이용에 대한 동의사항  
훈련과정신청서 접수 및 전형을 위해 개인정보를 수집 및 이용하고 있고,

1. 개인정보의 수집 및 이용목적  
- 훈련과정 수강신청, 교육수료증 발급, 교육 이력관리 등 교육훈련 서비스 제공을 목적으로 개인정보를 처리(수집, 이용)합니다.
2. 개인정보의 수집 및 이용 항목  
- 성명, 주민번호, 주소, 이메일, 휴대폰(연락처)  
※ 근로자 직업능력 개발법 시행령 제 25조의 2(민감정보 및 고유식별정보의 처리)에 의거 주민번호를 수집합니다.
3. 개인정보의 보유 및 이용기간  
- 처리목적 달성시 까지이며, 개인정보 보유기간의 경과, 처리목적 달성 등 개인정보가 불필요하게 되었을 때에는 지체없이 해당 개인정보를 파기합니다.
4. 개인정보 수집 및 이용 동의  
- 이용자는 개인정보 수집 및 이용에 대한 동의를 거부할 권리가 있습니다.  
개인정보 수집 및 이용에 대한 동의를 하지 않으실 경우에는 수강신청불가, 교육수료증 발급불가 등의 불이익이 발생하게 됩니다.

개인정보 수집 및 이용목적에 동의하십니까? ☐ 네 ☐ 아니오

다음

네 클릭 후 다음



**대전보건대학교 사이버평생교육원**

• 평생교육원 지원서(장례지도사)

*과정명	장례식장 종사자교육(장례지도사, 일반종사자) (9월 고내)	접수번호	
*성명(한글)	김경한	성명(영문)	
*생년월일(주민번호)	680922-_____	*직장명	
*우편번호	_____	*주소	
*핸드폰(-제외)	01054242038	*E-mail	
*납부구분	<input checked="" type="radio"/> 일시불 <input type="radio"/> 분납	*분납횟수	<input checked="" type="radio"/> 1회 <input type="radio"/> 2회

**임시저장** \*문의사항은 사이버평생교육원 (042.670.9620~1)으로 문의하시기 바랍니다.

최종학력구분 ☐ 고졸 ☐ 검정고시 ☐ 전문대졸 ☐ 대학교 ☐ 대학원

고졸학교명 \_\_\_\_\_ 학과 \_\_\_\_\_ 년 \_\_\_\_\_ 월 \_\_\_\_\_ 일 ☐ 졸업 ☐ 졸업예정

대학명 \_\_\_\_\_ 학과 \_\_\_\_\_ 년 \_\_\_\_\_ 월 \_\_\_\_\_ 일 ☐ 졸업 ☐ 졸업예정

대학고명 \_\_\_\_\_ 학과 \_\_\_\_\_ 년 \_\_\_\_\_ 월 \_\_\_\_\_ 일 ☐ 졸업 ☐ 졸업예정

대학원명 \_\_\_\_\_ 전공 \_\_\_\_\_ 년 \_\_\_\_\_ 월 \_\_\_\_\_ 일 ☐ 졸업 ☐ 졸업예정

학력증명서 \_\_\_\_\_ **파일선택** **다운로드** **파일삭제**

**임시저장** \*문의사항은 사이버평생교육원 (042.670.9620~1)으로 문의하시기 바랍니다.

본인은 귀 학교 사이버평생교육원 교육과정에 지원서를 제출합니다.

2023 년 09 월 07 일 지원자: 김경한 (서명 또는 날인)

**대전보건대학교 사이버평생교육원장 귀하**

개인정보(고유식별정보) 수집 및 이용에 대한 동의사항

1. 대전보건대학교에서는 장례지도사 자격과정 운영에 있어 개인을 고유하게 구별하기 위해 부여된 식별정보(주민등록번호 등)를 포함한 개인정보를 다음과 같이 수집, 관리하고 있습니다.

- 개인정보의 수집, 이용목적 : 개인별 교육이력관리, 정부의 자격증 발급신청 등에 활용
- 개인정보 수집항목 : 이름, 주민등록번호, 주소, 생년월일, 휴대전화번호, 이메일, 학교정보 [최종학력구분, 출신 대학(원)명, 졸업(예정) 년도]

2. 장례지도사 자격과정 운영을 위해서는 개인을 고유하게 구별하기 위해 부여된 식별정보(주민등록번호 등)를 포함한 개인정보가 필요하며, 대전보건대학교는 [개인정보 보호법]에 따라 교육 상으로부터 제공받는 개인정보를 보호하여야 합니다.

3. 대전보건대학교는 개인정보를 처리 목적에 필요한 범위에서 적당하게 처리하고 그 목적 외의 용도로 사용하지 않으며 개인정보를 제공한 교육생은 언제나 자신이 입력한 개인정보의 열람, 수정을 신청할 수 있습니다.

위와 같이 귀하의 개인정보를 수집, 이용하는 것에 동의하십니까?

☒ 동의함 ☐ 동의하지않음 지원자: 김경한 (서명 또는 날인)

☒ 동의함 ☐ 동의하지않음 지원자: 김경한 (서명 또는 날인)

**신청** **신청취소** **신청서 출력** **닫기**

장례식장 주소  
및 이메일 반드시  
기록

마지막 단계  
신청 클릭하면  
끝

최종학력 클릭만  
하고 아래 적지  
않음 다음  
임시저장 클릭



## V

## 교육장 안내

- 대학교내 교육 장 : 대전보건대학교(대전광역시 동구 충정로 21)  
대학본부동(9동관) - **꼭대기 9자 써 있는 건물 지하3층 HIT포럼**



정문 통과 후 80M 직진 후 좌회전하여 대학본부 쪽으로 진입한 후 지상 또는 지하에 주차하고 대학본부(9동) 지하3층(Hit 포럼)으로 오시면 됨

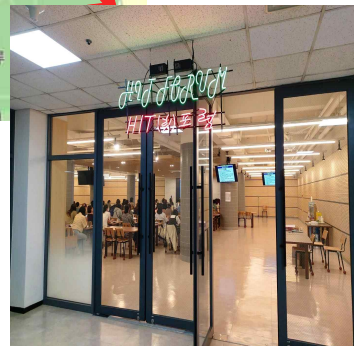

정문 하차	시내버스 : 311
보건대내거리 하차	시내버스 : 103, 105, 106, 613, 620
가양내거리 하차(도보 15분)	시내버스 : 102, 103, 105, 106, 605, 613, 620, 802
동부터미널	보건대내거리 하차 : 105, 106 가양내거리 하차 : 102, 105, 106, 802
대전역(택시 이용시 15~20분 소요)	정문 하차 : 311 보건대내거리 하차 : 103, 613 가양내거리 하차 : 102, 605, 613, 802
지하철(대동역 환승)	정문 하차 : 311 보건대내거리 하차 : 103 가양내거리 하차 : 102, 103, 605

## VI

## 기타 유의사항

- 원활한 교육 진행을 위하여 교육 3일전까지 온라인 교육신청 및 교육비 납부 (현장접수 불가)
- 교육당일 본인 신분증(주민등록증, 운전면허증 등) 및 필기도구 지참
- **적정 교육인원(40명 미만) 미달시 폐강될 수 있음**
- 기타 문의전화 : 042-670-9620~9621